



# **Bienvenue en formation appareillage !**

# Formation Appareillage

---

# Objectifs de la formation.

---

## **1/ Maîtriser le discours et l'argumentaire de présentation de la technologie**

- Comprendre le déroulement d'une séance type.
- Mettre en avant les bienfaits et résultats pour le/la client(e).
- Connaître les contre-indications.
- Connaître le fonctionnement de l'appareil et l'expliquer à le/la cliente.

## **2/ Savoir manier l'appareil.**

- Mettre en fonction l'appareil.
- Savoir utiliser l'appareil.
- Pouvoir assurer un bon entretien.

## **3/ Maîtriser les techniques de vente liées à la technologie.**

- Savoir conseiller le bon appareil en fonction du bilan.
- Mettre en confiance le/la cliente et la coacher.
- Savoir proposer des prestations complémentaires et ainsi mieux fidéliser.

# Formation 1 jour / 1,5 jours.

## Formation: Protocole et pratique des soins avec les technologies. (1 jour / 1,5 jours)

- Maîtriser le discours et l'argumentaire de présentation de la technologie.
- Comprendre le déroulement d'une séance type.
- Mettre en avant les bienfaits et résultats pour le/la client(e).
- Connaître les contre-indications.
- Connaître le fonctionnement de l'appareil et l'expliquer à le/la cliente.
- Savoir manier l'appareil.
- Mettre en fonction l'appareil.
- Pouvoir assurer un bon entretien.
- Savoir utiliser l'appareil.
- Pouvoir assurer un bon entretien.
- Maîtriser les techniques de vente liées à la technologie.
- Savoir conseiller le bon appareil en fonction du bilan.
- Mettre en confiance le/la cliente et la coacher.
- Savoir proposer des prestations complémentaires et ainsi mieux fidéliser.

# Coût de la formation.

<b>FORMATION APPAREILLAGE PULSE/ELITYS C&amp;V</b>	450€HT/ 1,5 jours / personne
<b>FORMATION APPAREILLAGE AUTRE</b>	300€HT/ 1 jour / personne

Le transport, l'hébergement et les repas sont à votre charge.

Vous trouverez des informations sur les hôtels à proximité dans les documents annexes.

Les délais pour accéder à la formation:

3 - 4 semaines à partir de la demande

# Modalités administratives et réglementaires

---

# La prise en charge de votre formation continue.

La formation professionnelle continue a pour but d'adapter, maintenir aux postes de travail ses salariés, et de développer leurs compétences. Elle s'inscrit ainsi dans la stratégie d'entreprise: la formation professionnelle continue doit être vue comme un investissement à moyen ou long terme.

- **Quel est l'OPCO de rattachement?**

Depuis le 1er avril 2019, les branches de l'esthétique et de la parfumerie sont rattachées à l'OPCO EP. (Entreprise de Proximité)

- **Quelle démarche pour la prise en charge de vos formations?**

Toutes vos demandes de prise en charge de formation sont désormais à effectuer sur la plateforme OPCO EP. Pour rappel, seules les formations destinées à vos salariés (vous y compris si vous avez ce statut) sont prises en charge par OPCO.

En tant que gérant, vous pouvez vous rapprocher de votre organisme de financement de formation : FAFCEA / AGEFICE / FIF-PL etc

## **1. Réception du courrier (si rachat de la société)**

Sur ce courrier est inscrit votre code d'activation personnalisé

S'il s'agit d'une création: merci de contacter votre délégué régional OPCO EP

## **2. Création de votre espace en ligne [www.opcoep.fr](http://www.opcoep.fr)**

Dans la rubrique services en ligne, identifiez-vous avec votre numéro de Siret dans la zone adhérent.

## **3. Demande de prise en charge**

Vous pouvez à présent faire vos demandes de prise en charge.

Si besoin, vous pouvez contacter l'assistance en ligne:

[support-connect@opcoep.fr](mailto:support-connect@opcoep.fr)

# Financement de la formation.

En fonction de votre profil, différents moyens de financement sont possibles.

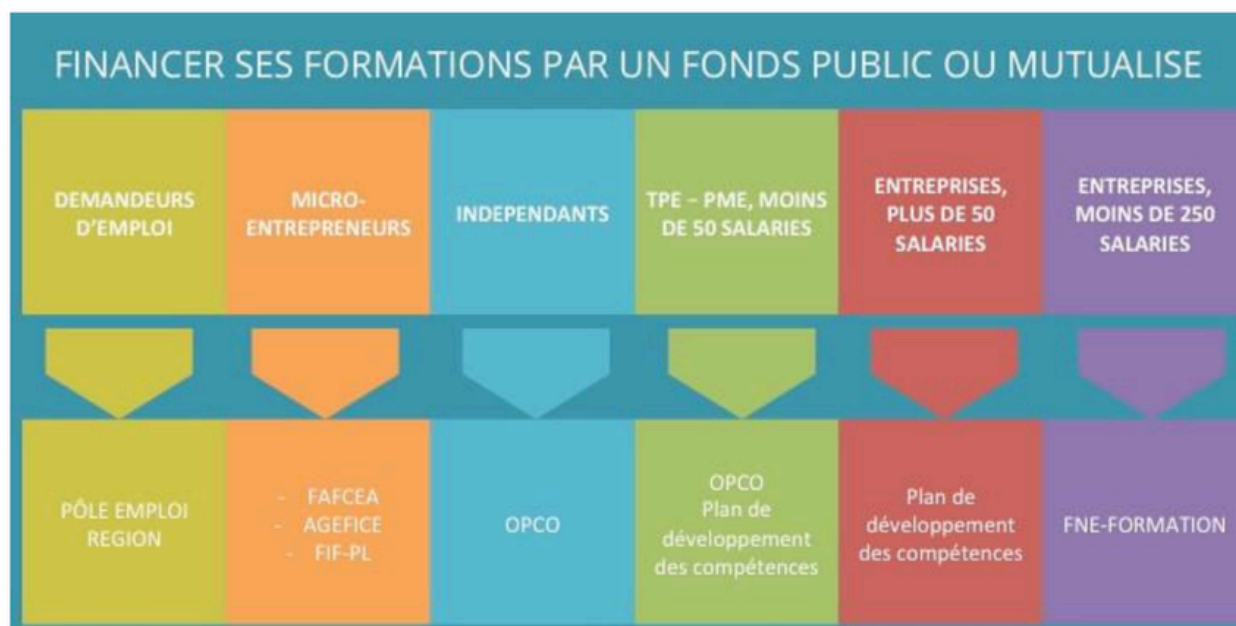

# Documents annexes

---

# L'équipe formation HTA Technologies

## FORMATRICES HTA

Répartition par secteur

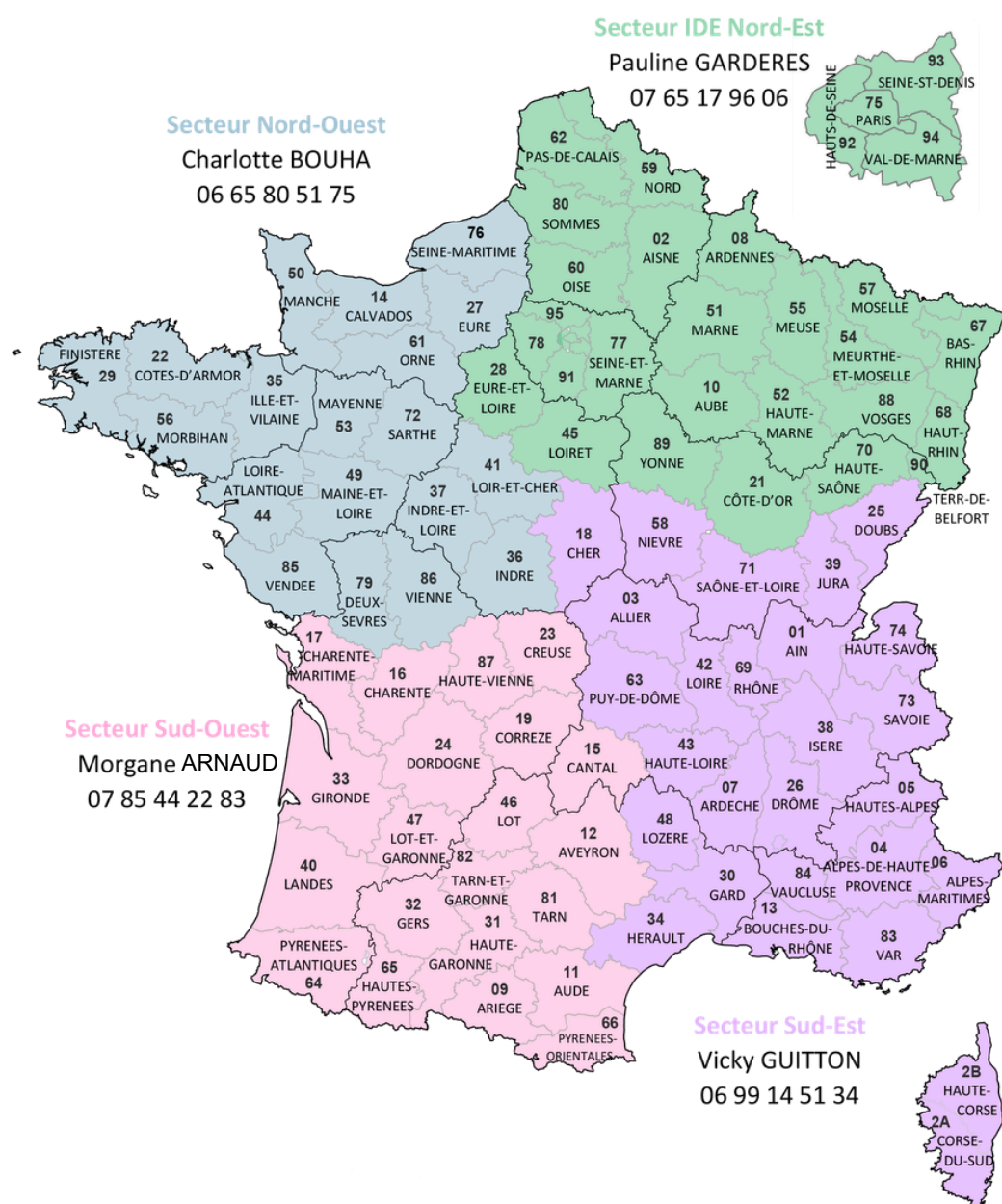

Autres contacts :

**Responsable formation** – Charlène FAY  
07 85 27 94 40 - [charlene.fay@hta-technologies.com](mailto:charlene.fay@hta-technologies.com)

**Coordinatrice formation / Dossier** – Anna GRANGE  
04 75 82 19 65 – [anna.grange@hta-technologies.com](mailto:anna.grange@hta-technologies.com)

SIEGE DE VALENCE - HTA - 32 rue Jean Jullien Davin - 26000 VALENCE  
NOVI SAS - 1 rue des Lys - Parc d'activités Astier Val - 24110 ST ASTIER  
N° de déclaration d'activité : 72 24 01349 24

# HTA Valence

Le siège de Valence se trouve dans la zone du **plateau de Lautagne** et est équipé d'un **parking privé**.

La salle de formation se trouve au rez-de-chaussée et est accessible aux personnes en situation de handicap



SIEGE DE VALENCE - HTA - 32 rue Jean Jullien Davin - 26000 VALENCE  
NOVI SAS - 1 rue des Lys - Parc d'activités Astier Val - 24110 ST ASTIER  
N° de déclaration d'activité : 72 24 01349 24

# Plan d'accès - HTA Valence

**Vous arrivez en voiture de l'Autoroute A7 – 6 min (4,2 km)**

**Départ : A7 - Sortie N°15, E713 - Péage de Valence-Sud**

Prendre la sortie N°15 en direction de E713 - **3 min (2,8 km)**

Continuer tout droit sur E713 - **800 m**

Continuer tout droit sur E713/N7 - **1,7 km**

Prendre la sortie 32 vers Av. de Lautagne - **270 m**

Suivre Av. de Lautagne en direction de Rue Jean Jullien Davin - **3 min (1,4 km)**

Au rond-point, prendre la 4e sortie sur Av. de Lautagne - **600 m**

Au rond-point, prendre la 2e sortie et continuer sur Av. de Lautagne - **250 m**

Continuer tout droit sur Rue Jean Jullien Davin - **550 m**

**Arrivée: 32 rue jean jullien davin  
26000 VALENCE**



# Plan d'accès - HTA Valence

**Vous arrivez en voiture de l'Autoroute A49 – 16 min  
(20,4km)**

**Départ : A49 – Bourg-de-Péage**

Continuer en direction de Châteauneuf-sur-Isère. Prendre la sortie 6 et quitter A49 - **1 min  
(1,0 km)**

Prendre la direction nord-est sur A49 - **180 m**

Prendre la sortie 6 vers N532 - **350 m**

Au rond-point, prendre la 5e sortie (N532) vers A49/A7/Marseille/Valence/Saint Marcel  
lès Valence - **500 m**

Suivre N532 et N7 en direction de Av. de Lautagne à Valence.

Prendre la sortie 32 et quitter N7 - **11 min (18,1 km)**

Continuer sur N532 - **10,8 km**

Continuer sur N7

Prendre la sortie 32 vers  
Montéléger/Beauvallon/Valence-  
Lautagne - **180 m**

Suivre Av. de Lautagne en direction de Rue  
Jean Jullien Davin - **2 min (1,3 km)**

Au rond-point, prendre la 2e sortie sur Av. de  
Lautagne - **450 m**

Au rond-point, prendre la 2 e sortie et  
continuer sur Av. de Lautagne - **250 m**

Continuer tout droit sur Rue Jean Jullien  
Davin - **550 m**

**Arrivée: 32 rue jean jullien davin  
26000 VALENCE**



SIEGE DE VALENCE - HTA - 32 rue Jean Jullien Davin - 26000 VALENCE

NOVI SAS - 1 rue des Lys - Parc d'activités Astier Val - 24110 ST ASTIER

N° de déclaration d'activité : 72 24 01349 24

Version 5 - Janvier 2026

13

# Plan d'accès - HTA Valence

## Vous arrivez en train - Gare de VALENCE-VILLE

- **EN BUS : LIGNE 13 au Pôle-Bus**  
(situé à 5 min à pied de la gare Valence-Ville)  
circule toutes les 30 min - trajet 26 min (arrêt  
Jullien Davin)
- **EN TAXI ou VTC (à la gare  
routière) : trajet 12 min**

Allo Radio Taxi Valence – Taxis officiels ville de  
Valence

04 75 42 26 00

<https://radiotaxis-valence.com/>

Allo VTC Valence

06 01 56 21 71

<https://allovtcvalence.fr/>

OUI VTC VALENCE

07 69 23 40 45

<https://www.vtcprodriver.fr/>

## Vous arrivez en train - Gare de VALENCE-TGV

- **INTERCITEA** - trajet 54 min
- **TER** jusqu'à Valence-Ville puis LIGNE 13 au Pôle-Bus (situé à 5 min à pied  
de la gare Valence-Ville) circule toutes les 30 min - trajet 26 min (arrêt  
Jullien Davin)
- **EN TAXI ou VTC (à la gare -TGV) : trajet 15 min**

TAXI VALENCE 26 / Gare Valence TGV - 06 50 70 40 01

<https://www.taxi-valence26.fr/service-taxi-4/fiche-reserver-taxi-valence-26>

TAXI DU GRAND VALENCE – Gare Valence TGV - 07 67 58 04 04

<https://taxidugrandvalence.fr/>

VTC VALENCE / GARE TGV - zeridriver - 06 37 74 48 98

<https://www.chauffeur-vtc-valence.com/>



# Hôtels à proximité du siège Valence Lautagne

## À 6min en voiture

### Hôtel IBIS Budget Valence-Sud – 2 étoiles

Rue de Chantecouriol

0 892 68 0673

<https://all.accor.com/hotel/9134/index.fr.shtml>

### B & B Hôtel Valence Sud – 2 étoiles

51 avenue des Auréats

0 892 70 75 73

<https://www.hotel-bb.com/>

### ACE Hôtel Valence – 3 étoiles

47 av des Auréats

04 75 56 05 60

<https://www.ace-hotel-valence.com/>

### MERCURE HOTEL Valence Sud – 4 étoiles

2 rue de Chantecouriol

04 75 40 80 70

<https://all.accor.com/>

## À 10min en bus (ligne 13- arrêt Jullien Davin) ou à 3 min en voiture

### Hôtel CAMPANILE Valence Sud - 3 étoiles

9 rue du Docteur Abel

04 75 56 92 80

<https://valence-sud.campanile.com/>

### BEST WESTERN plus Clos Syrah - 4 étoiles

Boulevard Pierre Tézier

04 75 55 52 52

<https://www.clos-syrah.fr/>

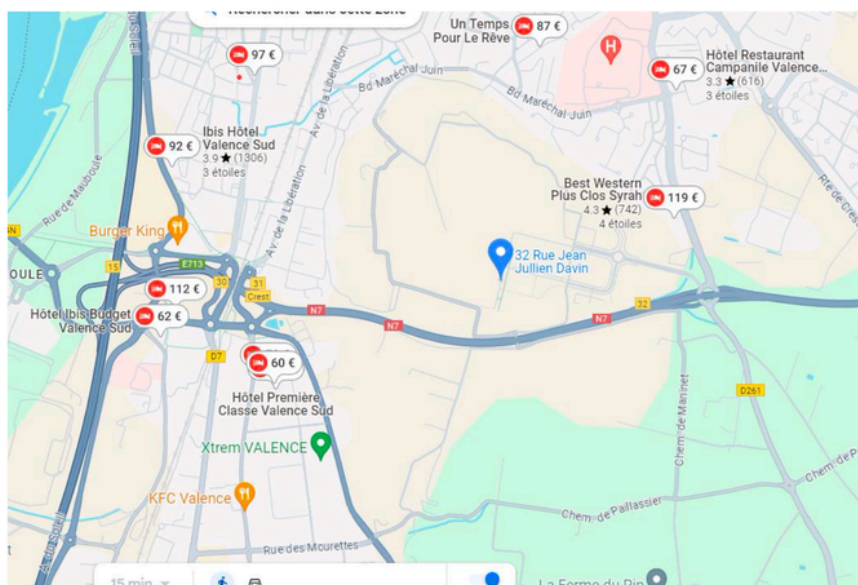

SIEGE DE VALENCE - HTA - 32 rue Jean Jullien Davin - 26000 VALENCE

NOVI SAS - 1 rue des Lys - Parc d'activités Astier Val - 24110 ST ASTIER

N° de déclaration d'activité : 72 24 01349 24

# Hôtels en centre-ville Valence

## Hôtel de Lyon - 2 étoiles

23 avenue Pierre Semard

04 75 41 44 66

<https://www.hotel-de-lyon.fr/>

## Hôtel de France – 4 étoiles

16 boulevard Général de Gaulle

04 75 43 00 87

<https://www.hotel-valence.com/fr/>

## Hôtel Les Négociants – 2 étoiles

27 avenue Pierre Semard

04 75 44 01 86

<https://www.hotel-les-negociants.com/>

## Best Western Hôtel Atrium – 4 étoiles

20 rue Jean-Louis Barrault

04 75 55 53 62

<https://www.atrium-hotel.fr/>

## Appart'City – Résidence Tourisme 3 étoiles

6 rue Célestin – Rue Poncet

04 56 58 97 97

<https://www.appartcity.com/fr/destinations/rhone-alpes/valence/valence.html>

## Hévéa – appart'hôtel – 3 étoiles

83 avenue Colonel Beltrame

04 75 25 61 60

<https://www.hevea-apparthotel.com/>

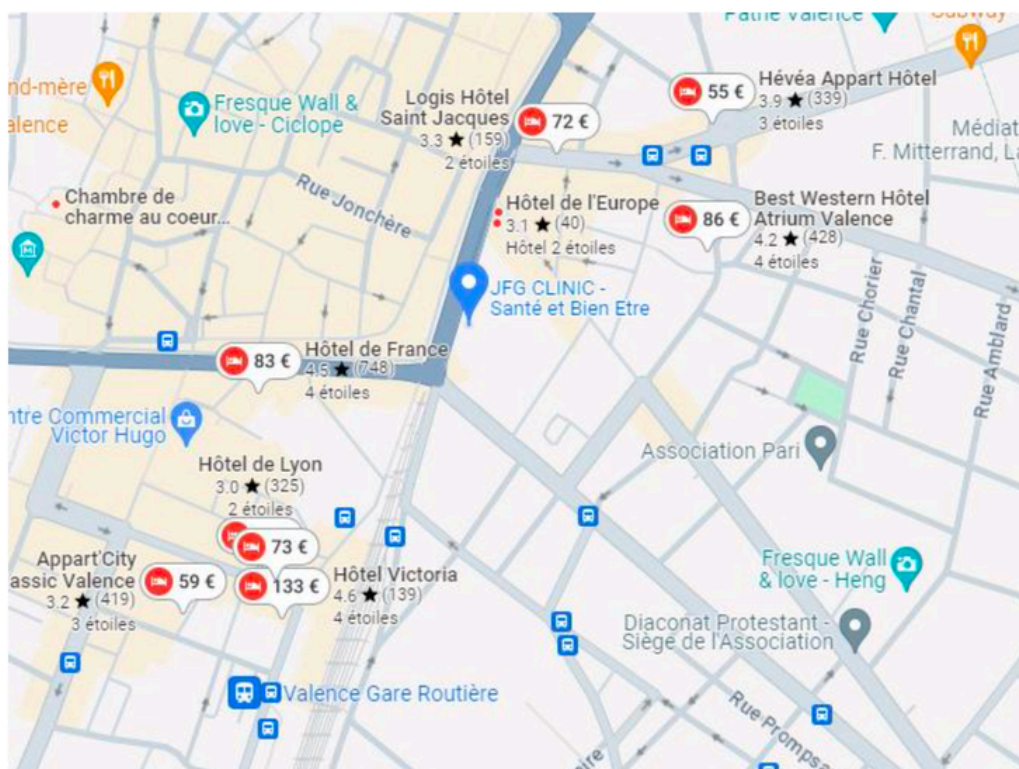

SIEGE DE VALENCE - HTA - 32 rue Jean Jullien Davin - 26000 VALENCE

NOVI SAS - 1 rue des Lys - Parc d'activités Astier Val - 24110 ST ASTIER

N° de déclaration d'activité : 72 24 01349 24

# Se déplacer du centre-ville au siège

Pour se déplacer du centre-ville (Pôle Bus) jusqu'au siège Novi Valence Lautagne:

**En voiture à 12min ou en bus (ligne 13 - arrêt jullien Davin) à 20min**

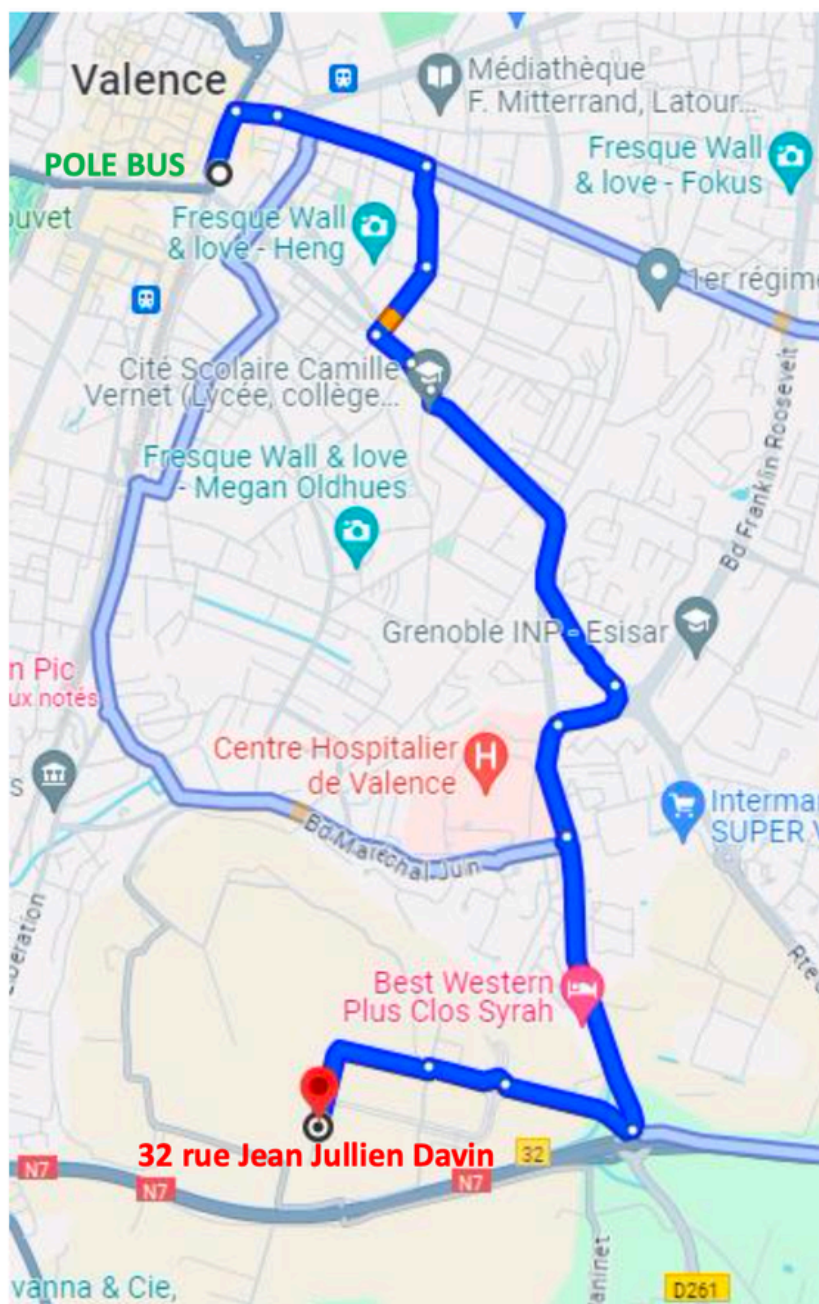

SIEGE DE VALENCE - HTA - 32 rue Jean Jullien Davin - 26000 VALENCE  
NOVI SAS - 1 rue des Lys - Parc d'activités Astier Val - 24110 ST ASTIER  
N° de déclaration d'activité : 72 24 01349 24

# Restaurants à proximité

À 4min à pied (400m)

## LE PETIT CLOS - Bistrot de Lautagne

19B avenue des Langories - Bâtiment Aquilon

26000 Valence

04 28 99 12 10

<https://petit-clos.fr/>

À 5 min en voiture (2,9 km)

## LE CLOS SYRAH - Restaurant

Boulevard Pierre Tézier

26000 Valence

04 75 55 52 52

<https://www.clos-syrah.fr/restaurant-clossyrah-valence/>

## RESTAURANT 5 ET 5

308 chemin du Plateau de Lautagne

26000 Valence

04 28 70 80 65

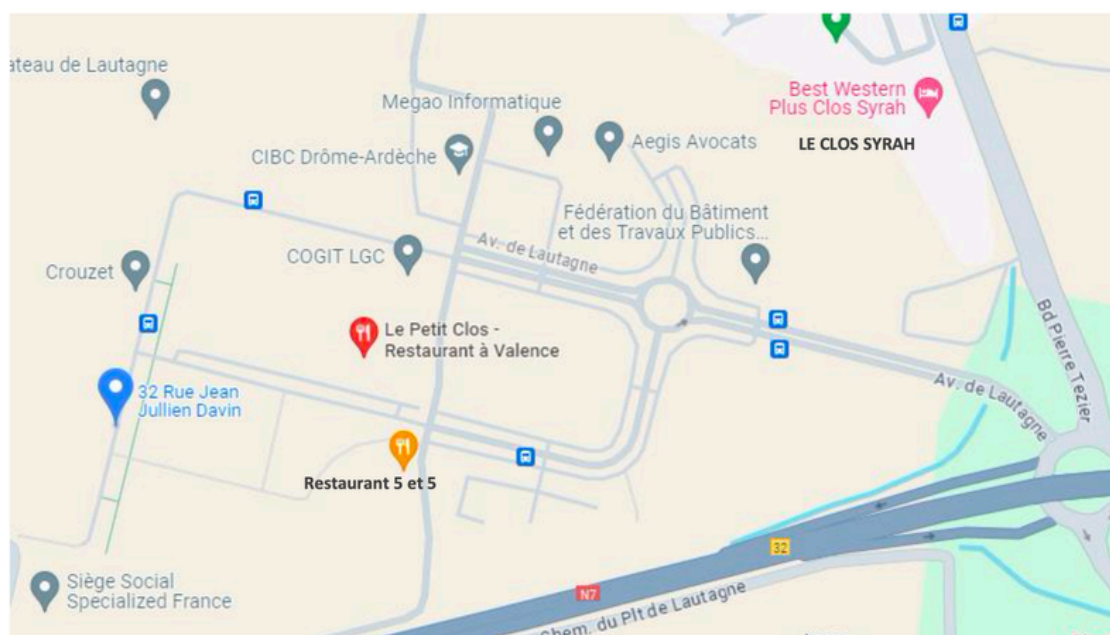

SIEGE DE VALENCE - HTA - 32 rue Jean Jullien Davin - 26000 VALENCE

NOVI SAS - 1 rue des Lys - Parc d'activités Astier Val - 24110 ST ASTIER

N° de déclaration d'activité : 72 24 01349 24

# FOOD TRUCK - Traiteur

## Food truck - Plateau de Lautagne

<b>LUNDI</b>	La note gourmande	Parking Koesio	<b>04 75 70 98 99</b>	contact@lanotegourmande.fr
<b>MARDI</b>	#GOURMET	Parking Koesio	<b>06 18 03 75 79</b>	contact@foodtruckgourmet.fr
<b>MARDI</b>	CHRIS'Pizza	ADEOS Formation 10 rue Jean Jullien Davin	<b>06 47 76 21 00</b>	-
<b>MERCREDI</b>	POK&BEN	Parking Koesio	<b>04 82 32 95 36</b>	contact@pokeben.fr
<b>JEUDI</b>	PAUSE Déj	ADEOS Formation 10 rue Jean Jullien Davin	<b>06 25 96 12 01</b>	contact@pausedej.fr
<b>VENDREDI</b>	Food Truck Réunionnais 1 vendredi sur 2	ADEOS Formation 10 rue Jean Jullien Davin	<b>06 08 76 46 41</b>	-

## Traiteurs - Livraison de plateaux-repas

### CLASS'ROUTE

04 75 61 68 86

<https://www.classroute.com/page/region/auvergne-rhone-alpes/restaurant/valence>

### COME & COOK

04 75 41 76 16

<https://come-and-cook.fr/traiteur-entreprise-plateau-repas-cocktail-dinatoire-buffet-dejeunatoire/>

# Nous contacter - siège de Valence

Notre équipe reste à votre écoute, vous trouverez ci-dessous l'interlocuteur à contacter en fonction de votre besoin.

INTERLOCUTEUR	POINTS TRAITÉS	CONTACT
<b>Ghislain ROLET</b> Directeur HTA	Développement de votre activité, apport de nouvelles technologies, toutes les conditions commerciales et tarifaires.	<b>06 33 92 54 15</b> ghislain.rolet@hta-technologies.com
<b>Stéphane DUTHEIL</b> Responsable SAV	Questions techniques, problèmes sur les appareils et livraison.	<b>04 75 82 99 76</b> stephane.dutheil@hta-technologies.com
<b>Anna GRANGE</b> Chargée ADV, coordinatrice formation technologies HTA	Démarches administratives, dossiers de la prise en charge de formation, informations sur les locations en cours.	<b>04 75 82 19 65</b> anna.grange@hta-technologies.com
<b>Charlène FAY</b> Responsable formation		<b>0785279440</b> charlene.fay@hta-technologies.com
<b>Morgane ARNAUD</b> Formatrice itinérante secteur SUD		<b>0785442283</b> morgane.meyze@hta-technologies.com
<b>Pauline GARDERES</b> Formatrice itinérante secteur NORD	Formation théorique et pratique, protocoles de soins, contre-indications	<b>0765179606</b> pauline.garderes@hta-technologies.com
<b>Charlotte BOUHA</b> Formatrice itinérante secteur		<b>06 65 80 51 75</b> charlotte.bouha@hta-technologies.com
<b>Vicky GUITTON</b> Formatrice itinérante secteur		<b>06 99 14 51 34</b> vicky.guitton@hta-technologies.com
<b>Elise RODIA</b> Chargée marketing et communication digitale	Supports de communication et visuels	<b>0475821966</b> elise.rodia@hta-technologies.com
<b>Charlotte OAKES</b> Service produits	Commandes des produits cabine et des consommables pour l'utilisation des appareils.	<b>0475829971</b> charlotte.oakes@jfg-clinic.com